



**INDIAN SCHOOL AL WADI AL KABIR**  
**POST-MID TERM EXAMINATION 2024 - 25**  
**Malayalam (3<sup>rd</sup> Language)**

Date: 24/11/2024

Time Allowed :1Hour

Class: VI

Maximum Marks: 30

\* Please check this question paper contains 3 printed pages and 10 questions.

1) ശരിയായ വാക്കുകൾ തിരഞ്ഞെടുത്തെഴുതുക.

(Choose the correct words)

(6 x ½ = 3)

- a) ജീറകം / ജീരകം / ജീരഗം
- b) അന്തൻ / അഥൻ / അന്ധൻ
- c) കഴുക്കൻ / കയുകൻ / കഴുകൻ
- d) പിചുകം / പിച്ചുകം / പിചകം
- e) ധീരത / ദീരത / ദീരത
- f) മുഡൻ / മുഡൻ / മുടൻ

2) ഉചിതമായ അക്ഷരങ്ങൾ ചേർത്ത് പൂരിപ്പിക്കുക.

(Fill in the blanks with suitable letters)

(6 x ½ = 3)

- a) ത----- ഇ ( കാ , ക്കാ , ക )
- b) പരി----- സം ( ഹാ , സാ , പാ )
- c) അതി----- ( തി , ധി , മി )
- d) ബു-----ൻ ( ത , ഡ , മ )
- e) വിജ----- ( മം , യം , കം )
- f) വിശു----- ( ധി , ഡി , ധി )

3) ഉചിതമായ വാക്ക് ചേർത്ത് പൂരിപ്പിക്കുക.

(Fill in the blanks with suitable word)

(4 x ½ = 2)

- a) സിംഹം ----- കൂടത്തു ( വട , കട , സട )  
b) മുല്ല പൂത്തു ----- പരന്നു ( മണം , മനം , മാനം )  
c) കുട്ടൻ പട്ടം ----- ( പരത്തി , പറത്തി , മുടങ്ങി )  
d) പുത്തൻ പൂ ----- ( മറഞ്ഞു , മുറിഞ്ഞു , വിരിഞ്ഞു )

4) താഴെ കൊടുത്തിട്ടുള്ള അക്ഷരങ്ങൾ ഉപയോഗിച്ച് 2 വാക്കുകൾ വീതം

എഴുതുക. (Make two words with the following letters)

(4 x 1 = 4)

- a) ണ്ണ                      b) ഭ                      c) ശ                      d) മ്മ

5) താഴെ തന്നിട്ടുള്ള ഇംഗ്ലീഷ് വാക്കുകളുടെ മലയാളം അർത്ഥം എഴുതുക.

(Write the Malayalam meaning of the given English words)

(6 x ½ = 3)

- a) table                      b) river                      c) tongue  
d) eye                      e) mother                      f) cat

6) താഴെ നൽകിയിട്ടുള്ള മലയാളം വാക്കുകളുടെ ഇംഗ്ലീഷ് അർത്ഥം എഴുതുക.

(Write the English meaning of the given Malayalam words)

(6 x ½ = 3)

- a) മുട്ട                      b) കസേര                      c) ദൈവം  
d) ജലം                      e) ദേഹം                      f) പഴം

7) അക്ഷരങ്ങൾ ശരിയായി ക്രമപ്പെടുത്തി വാക്കുകളാക്കുക.

( Rearrange the letters as meaningful words )

(6 x ½ = 3)

- a) ജവരിനു                      b) കവടംച്ച                      c) ഗഡരൂൻ  
d) ധൂമരം                      e) ഗാജിന്ധി                      f) ഡിറേയോ

8) താഴെ നൽകിയിട്ടുള്ള അക്ഷരങ്ങളോട് എല്ലാ സ്വരചിഹ്നങ്ങളും

ചേർത്തെഴുതുക. (Add all vowel markers with the following letters) (2 x 1 = 2)

- a) ച                      b) ബ

9) വ്യഞ്ജനാക്ഷരങ്ങൾ ക്രമത്തിൽ എഴുതുക. (Write all Consonants in order)

( 5 )

10) ചിത്രം ഏതെന്നു കണ്ടെത്തി മലയാളപദം എഴുതുക.

(Identify the pictures and write its name in Malayalam)

(4 x 1/2 = 2)

a)



b)

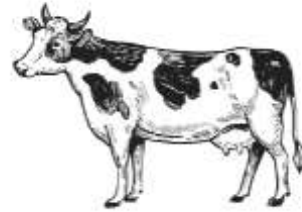

c)



d)

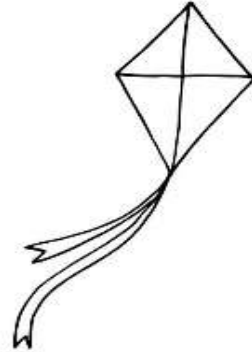

\*\*\*